

1^{er} Día del Patrimonio Urbano de Providencia

Donde el pasado se hace presente

- 1 Población León XIII
Sector Bellavista
- 2 Población Los Gráficos
Sector Bellavista
- 3 Cité Constitución 135
Cité Constitución 135
- 4 Población Caja Seguro Obrero
Valenzuela Castillo, entre Román Díaz y José Miguel Infante
- 5 Iglesia Matriz de las Hermanas de la Providencia
Avenida Providencia 509
- 6 Iglesia de los Santos Ángeles Custodios
Rodolfo Vergara Antúnez 252
- 7 Centro Cultural Montecarmelo
Bellavista 0594
- 8 Edificio del Hospital del Salvador
Salvador 364
- 9 Hospital San Luis
José Manuel Infante 370
- 10 Casa de reposo de la Orden de los Jesuitas
José Manuel Infante 370
- 11 Molino Santa Margarita
Plaza de Los Molinos
- 12 Molino San Pedro
Barrio Bellavista

- 13 Compañía Molinera San Cristóbal
Pío Nono 1
- 14 Curtiembre de los hermanos Magnere
Providencia 856
- 15 Fábrica cemento Grau
Torres de Tajamar
- 16 Palmeras Plaza San Juan XXIII
Plaza San Juan XXIII
- 17 Iglesia de la Divina Providencia
Nueva Providencia 1619
- 18 Muro Tajamar Balmaceda
Parque Balmaceda
- 19 Monumento Público Obelisco Tajamar
Parque Balmaceda
- 20 Ocupación alfarera Bato y Lloleo
Hospital del Salvador
- 21 Casa Lo Contador
El Comendador 1912-1974
- 22 Teatro Oriente
Av. Pedro de Valdivia 099
- 23 Palacio Schacht
Nueva Providencia 1995
- 24 Palacio Falabella
Pedro de Valdivia 963

*Circuito Patrimonial de Fachadas.
Algunos de los lugares señalados estarán
abiertos al público.

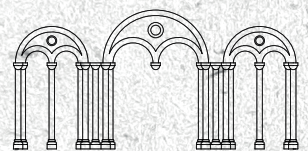

DÍA DEL
PATRIMONIO
URBANO



Providencia
Vida Buena



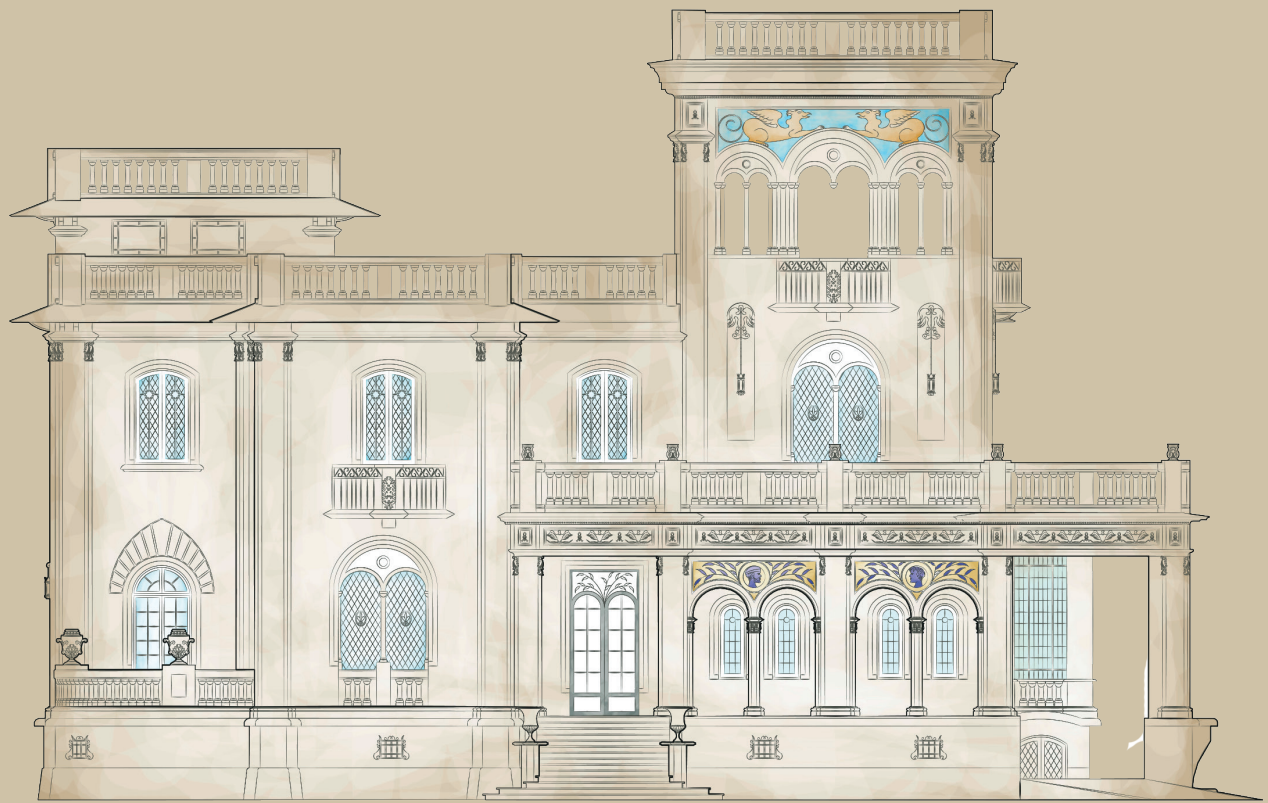

PALACIO FALABELLA
MONUMENTO HISTÓRICO

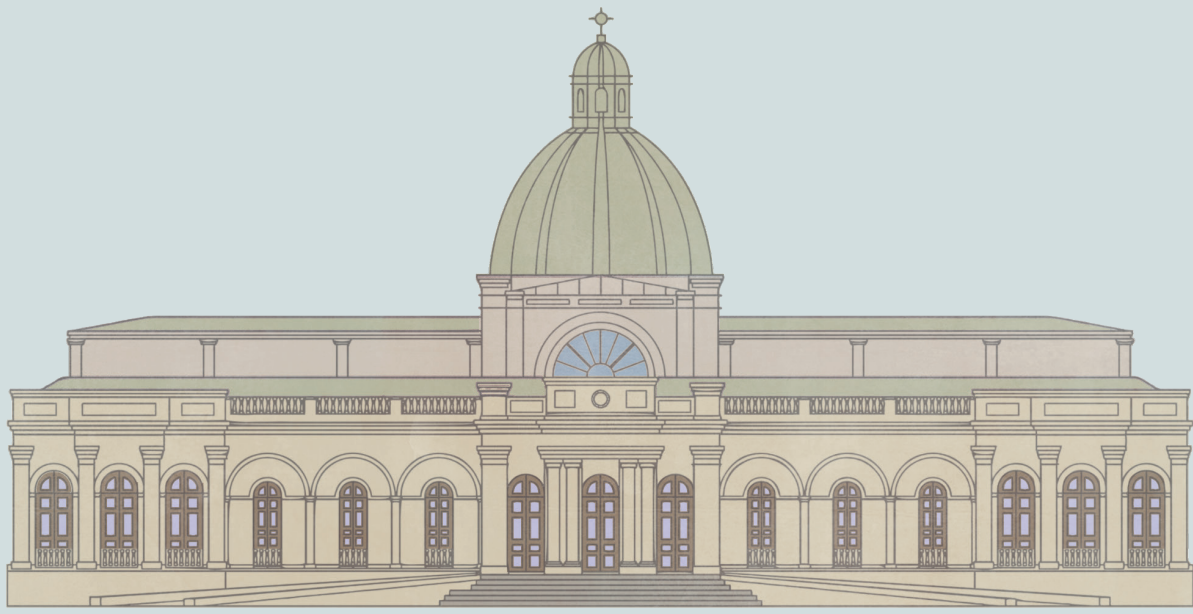

EDIFICIO DEL HOSPITAL DEL SALVADOR
MONUMENTO HISTÓRICO

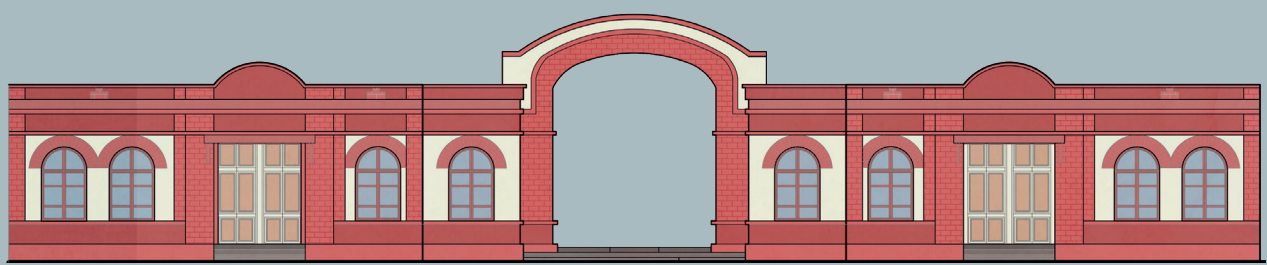

CITÉ CONSTITUCIÓN N° 135
ZONA TÍPICA

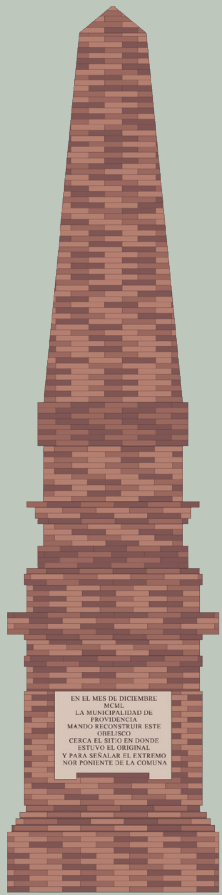

OBELISCO TAJAMAR
MONUMENTO PÚBLICO

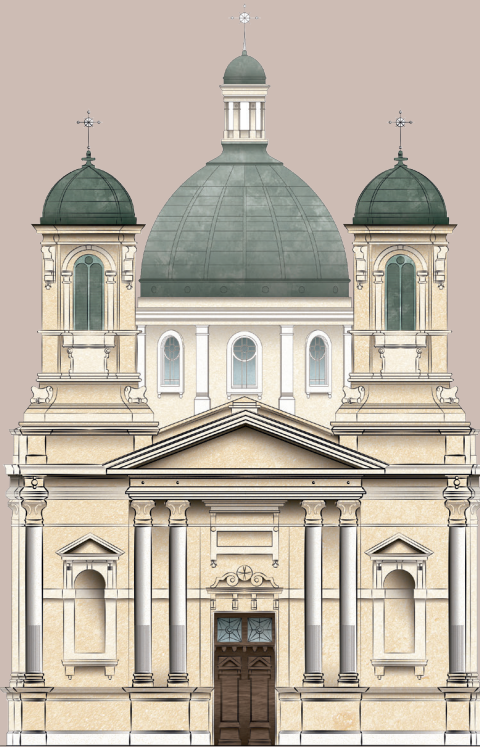

IGLESIA DE LOS SANTOS ÁNGELES CUSTODIOS
MONUMENTO HISTÓRICO



Providencia
Vida Buena